UN FESTIVAL INTERNACIONAL DE NATACION

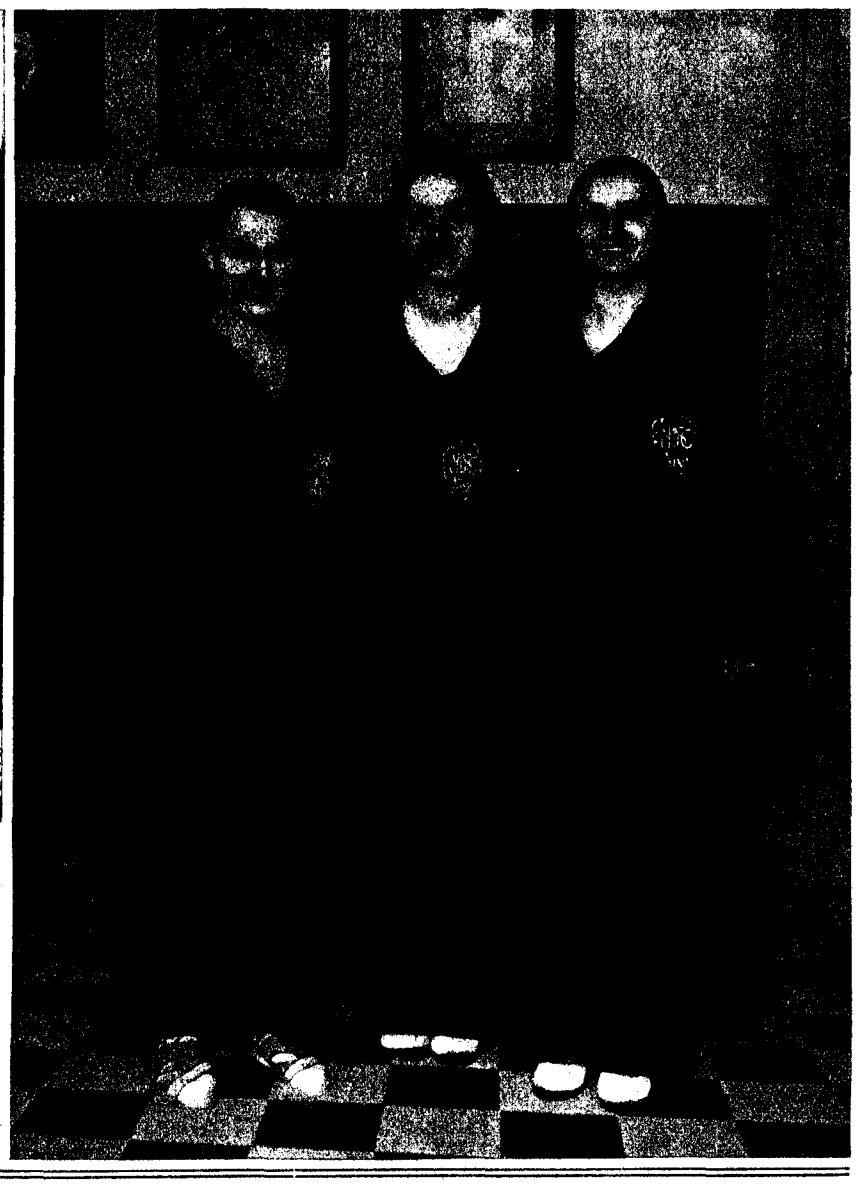

En la piscina del C. N. Barcelona se celebró el anunciado festival de natación entre los equipos del «S. C. Hellas» y del «Magdeburger damen S. C.», de Magdeburgo, y el titular, durante el cual se batió el «record» de España en las pruebas de 50 metros, por Sabater; de los 200 metros braza, por Enriqueta Soriano, y de los 200 metros, por Carmen Soriano. Los nadadores que tomaron parte en el festival, rodeando a Brull y a Sabata, en cuyo honor se celebraron los encuentros. - A la derecha: El equipo femenino de Magdeburgo. - En el círculo: El campeón de Europa de saltos de trampolín, Leo Esser, que hizo una exhibición durante el festival

El señor Alba obsequia a los periodistas

Madrid. - Don Santiago Alba obsequió con un banquete a los periodistas que hacen información en el Congreso. Grupo formado por los invitados y el presidente de las Cortes.

Partidas simultáneas de ajedrez

Un momento de la simultánea de 39 tableros dada por Maristany, campeón del Club Barcelona, en un departamento de la «Secció d'Escacs» del Retiro de Sitges, con motivo del reparto de premios de su campeonato social. En primer término pueden verse los dos grupos infantiles locales, en un «match» de intercambio

Los Juegos Florales de este año

Barcelona. - El poeta Salvador Perarnau, ganador de la Flor Natural

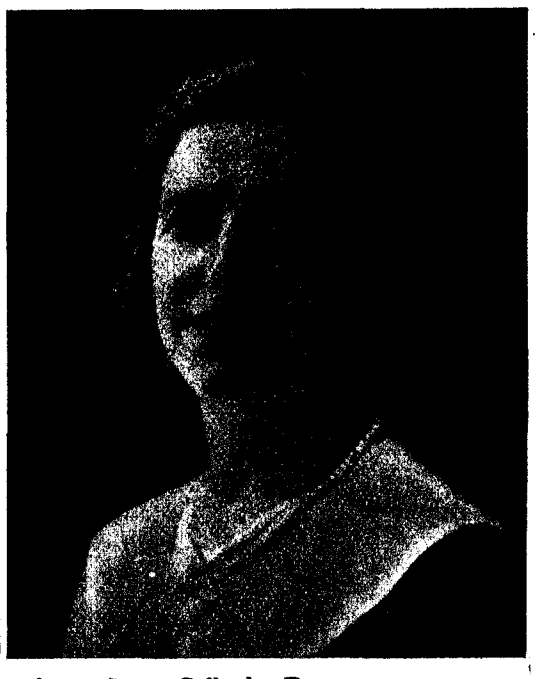

La señora Coll de Perarnau, que actuará de reina de la fiesta

El match de fútbol España-Portugal

Madrid. - El equipo nacional que contenderá con el de Portugal, con el seleccionador, señor García Salazar

(Fotos Luis Torrents, Puig Farrán, Contreras, Sagarra y Express)