

LA NOVA LLEI ESTATAL DE RESIDUS NO PERMET LA CREMA DE RESTES VEGETALS A L'ENTORN AGRÍCOLA I SILVÍCOLA

La normativa (Llei estatal 07/2022 del 8 d'abril) contempla **dues excepcions**:

✓ MOTIUS FITOSANITARIS

✓ PREVENCIÓ D'INCENDIS

► Qui la pot sol·licitar?



Professionals agraris
(amb DUN presentada)



Propietaris i gestors forestals
que detectin presència de plagues



Propietaris forestals



Gestors forestals

► Quin és el procediment?

1 Descarrega i emplena la sol·licitud



Sol·licitud M0276-D01
declarant presència de plagues



2 Presenta la sol·licitud



* La sol·licitud pot ser autoritzada o denegada

QUÈ FER AMB LES RESTES VEGETALS QUE NO ES PODEN CREMAR?

1 Triturar i incorporar als sòls



2 Triturar i estesa al sòl (encoixinat)



3 Gestió per a la producció de biomassa

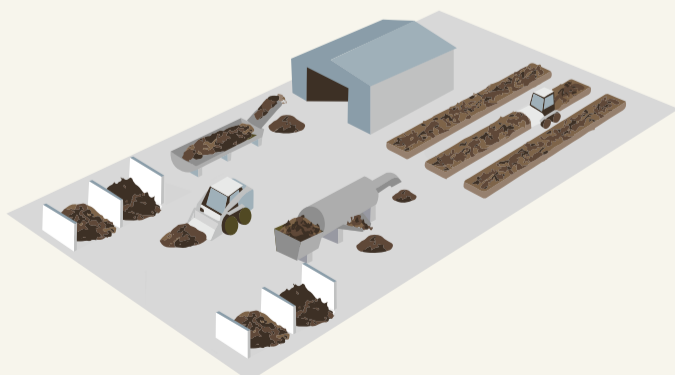

4 Autocompostatge

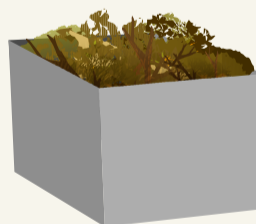

5 També pots portar les restes vegetals a una planta de compostatge (gestor de residus)



La consulta s'ha de fer seleccionant l'opció "V83-compostatge" en el camp "Tipus de gestió"

Més informació a:



Si tens dubtes, truca al
936349200

També ens pots contactar

